DA-075-01/LED 点光源

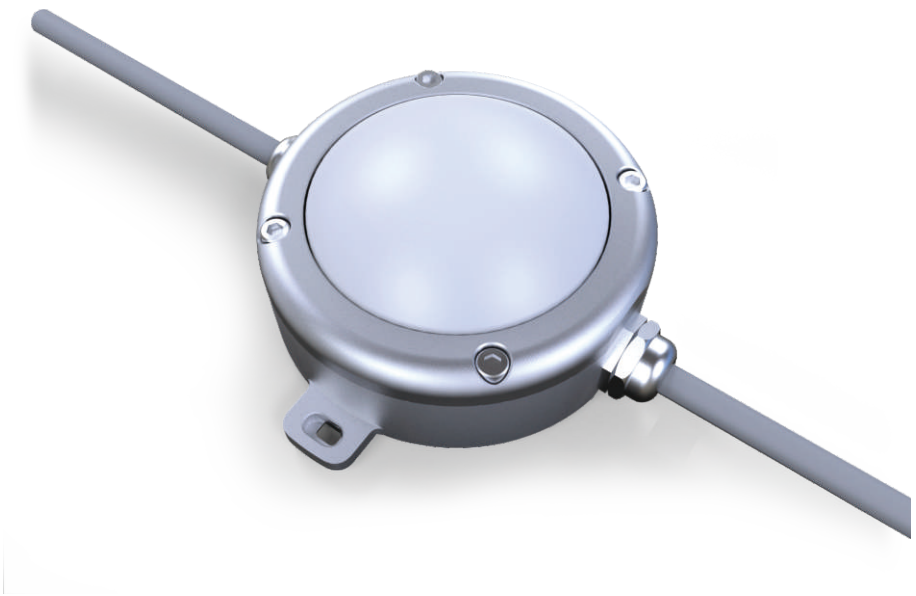

一、产品尺寸:

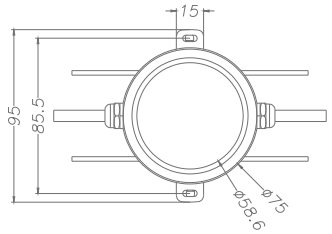

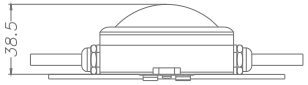

DA-075-01/LED 点光源

二、产品特点:

1. 极简外观设计符合现代工业美学标准
2. 采用独有的全结构防水技术确保耐用性
3. 采用原装进口CREE光源及65536级灰度控制
4. 采用高透光率进口PC材料良好抗UV能力
5.可根据具体需求定制灯具规格及安装方式

三、技术参数

灯具参数		光源参数	
光束角	120°	芯片	Cree
灯体材质/颜色	压铸铝/标准灰	光源规格	CLX6E/2835
灯罩材质/颜色	进口高透光PC	色温	单色/RGB/RGBW
防护等级	IP66全结构防水	LED寿命	50000小时
灯具功率	3W--6W	其它参数	
输入电压	24V DC	线材规格	5芯橡胶线（电源线1mm² 信号线0.3mm²）
功率因素	----	防水接头	直径16mm铝合金
灯具光效	----	连接器	直径1.5mm镀金实心插针
像素段	ON-OFF 或1段	出线长度	定制
照射角度	水平	安装支架	国定支架
出线方式	两侧出线	配光参数	
串接数量	可连续串接20PCS	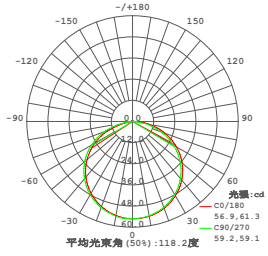	
控制方式	DMX512		
环境温度	-30℃～+35℃		
净重	150g		
认证标准	GB7000.1-2015; GB7000.201-2008		